

La legge sull'Amministratore di Sostegno (L. 6/04), ha la finalità di tutelare, con la minore limitazione possibile della capacità di agire, le persone prive in tutto o in parte di autonomia nell'espletamento delle funzioni della vita quotidiana mediante interventi di sostegno temporaneo o permanente.

Può essere un valido aiuto e sostegno per persone anziane, persone con disabilità, persone con problemi di dipendenza, persone con problemi psichici, mettendo in campo l'opportunità e l'affiancamento di una figura che non sia sostitutiva ma anche protettiva e di stimolo.

Ogni persona fragile è portatrice di un sistema di desideri, aspettative e tensioni esistenziali che spesso non trovano realizzazione per gli ostacoli determinati dalla propria debolezza; l'essenza di questa legge consiste nell'obiettivo di fornire uno strumento di rimozione degli ostacoli e degli impedimenti che la persona può incontrare nella vita quotidiana.

La partecipazione è gratuita
Verrà rilasciato attestato di partecipazione

In collaborazione con



PER INFORMAZIONI ED ISCRIZIONI

Il corso è a numero chiuso max 50 persone in presenza:

Il corso è realizzato all'interno della pluriennale esperienza del Comitato d'Intesa in tali iniziative di promozione della figura di amministratore di sostegno.

Il corso è finalizzato alla formazione di nuove figure volontaristiche che possano assumere l'incarico di Ads in favore di persone con fragilità e gestire i singoli progetti di sostegno in raccordo con i servizi sociali e sanitari e il giudice tutelare.

La formazione è realizzata nell'ambito del Progetto Formativo delineato dalla Giunta Regionale del Veneto DGR n. 241 del 6.3.2018, per l'attuazione della L. R. n. 10 del 14.4.2017 e il DGR n. 337 del 21.3.2018 ("Linee guida per la formazione"), che ha approvato il modello organizzativo e avviato la sperimentazione a livello regionale



SCAN ME

Comitato d'Intesa di Belluno
Via Del Piave, n. 5 - 32100 Belluno

Contatto di segreteria: 0437.25775
Cellulare di servizio: 333.6548091
Email: segreteria@comitatodintesa.it
Email: amministrazione.sostegno@comitatodintesa.it



L'evento è realizzato in convenzione con il Consiglio dell'Ordine degli Assistenti Sociali del Veneto ed è stato richiesto il riconoscimento dei crediti per la formazione Continua degli Assistenti Sociali

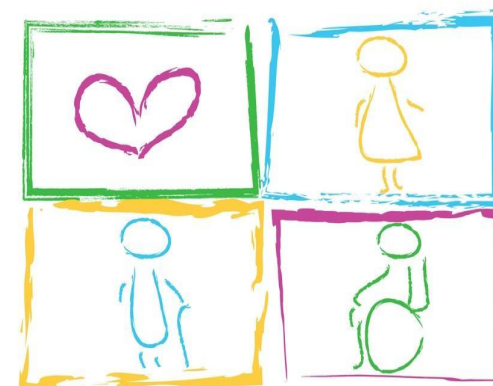

Spportello amministrazione di sostegno
comitato di intesa Belluno

I DIRITTI DEI PIÙ FRAGILI L'AMMINISTRATORE DI SOSTEGNO COME RISORSA

L. 06.2004 – L.R. 10.2017 – D.G.R. 241.2018 – D.G.R. 337.2018

CORSO DI FORMAZIONE
finanziato da Regione Veneto - conferenza sindaci di Belluno e Feltre

MARZO 2023

CORSO DI FORMAZIONE

Area Sociale e socio sanitaria

Area Giuridica

I DIRITTI DEI PIU' FRAGILI

L'amministrazione di Sostegno come risorsa

SABATO 04 MARZO 2023 (5 ORE) 09.00 – 14.00

SABATO 11 MARZO 2023 (5 ORE) 09.00 – 14.00

MARZO 2023

SALA PALAZZO "BEMBO", Via Loreto, n. 32 BELLUNO

I SERVIZI SOCIALI E SANITARI DEL TERRITORIO – LA RETE – ASPETTI PRATICI

L'AMMINISTRATORE DI SOSTEGNO – INCARICO DI GESTIONE

Il corso si propone di offrire un percorso formativo per chi vuole candidarsi e prepararsi allo svolgimento di questo incarico di grande valore ed utilità sociale e civile. Il percorso è rivolto a familiari, volontari, collaboratori, dipendenti di organizzazioni di volontariato ed Enti del Terzo Settore, persone disponibili all'assunzione di impegno.

Diventare amministratore di sostegno significa rendersi disponibili al lavoro di sostegno, cura, protezione e tutela di chi non è completamente autonomo, limitando il meno possibile la sua capacità di agire.

Alla fine del corso verrà rilasciato un attestato che consentirà di formalizzare la propria disponibilità.

- L'organizzazione dei Servizi Sociali Adulti, Anziani, e l'approccio con l'amministrazione di sostegno e il soggetto fragile;
- La rete delle risorse e opportunità;
- Strumenti legislativi e normativi nazionali e regionali per la promozione della dignità, dei diritti e dell'inclusione delle persone in condizione di disagio.

- Competenze e ruoli;
- Adempimenti formali (inventario dei beni, relazione periodica, rendiconto annuale);
- Cura della persona;
- Gestione strumentale del patrimonio del beneficiario e le implicazioni pratiche;
- La gestione delle situazioni straordinarie del beneficiario misura ADS;
- Esame di atti pratici e formulari.

Alessandra De Valerio, Assistente Sociale Comune di Ponte nelle Alpi

Andrea Baldassi, Avvocato Foro di Belluno
Sara Cotugno, Avvocato Foro di Belluno

- Le persone giuridicamente fragili ed il ruolo dell'Amministratore di sostegno;
- L'A.D.S., il consenso informato e le dichiarazioni anticipate di trattamento;
- La pratica e l'esame di situazioni concrete;
- Esame di atti pratici e formulari.

Area etica e volontaristica

Alessia Munaro, Responsabile Servizio Tutele Legali Comitato d'Intesa di Belluno

VENERDÌ 17 MARZO 2023 (5 ORE) 14.00 – 19.00

GLI ASPETTI ETICI, LE PERSONE, LE ESPERIENZE

* * *

- Aspetti etici della funzione di amministratore di sostegno;
- I valori di solidarietà umana e civile;
- Inquadramento normativo del volontariato;
- Apporto del volontariato

MODULO B

Area Psicologica

VENERDÌ 10 MARZO 2023 (5 ORE) 14.00 – 19.00

LA RELAZIONE DI AIUTO

- La relazione tra amministratore di sostegno e beneficiario;
- Comunicazione;
- Gestione della relazione di aiuto;
- Gestione dei rapporti con la famiglia;
- Gestione dei conflitti.

Angelo Paganin, consulente

- Aspetti Amministrativi e gestionali dell'Amministrazione di sostegno attraverso testimonianze dirette di A.D.S. volontari;
- confronto pratico con amministratori di sostegno in attività.

Francesca Chiarelli consulente e volontaria ADS
Volontari Amministratori di Sostegno

Giulia Pontin, Psicologa

- Motivazione dell'A.D.S.;
- Lettura dei bisogni;
- Cura della dimensione esistenziale della persona nel suo contesto di vita;
- Esercitazioni pratiche.

Manola Reato, Psicologa

MODULO A

Area Giuridica

VENERDÌ 03 MARZO 2023 (5 ORE) 14.00 – 19.00

Saluto del Direttore socio-sanitario dell'Ulss 1 Dolomiti
dott. Giampaolo Pecere

IL GIUDICE TUTELARE E LA LEGGE

- Aspetti essenziali dell'Amministrazione di Sostegno e del procedimento per la sua nomina, principi generali;
- La prassi del Tribunale per l'Amministratore di sostegno: compiti, responsabilità, i rapporti con gli amministratori;
- Il decreto del Giudice Tutelare le modifiche ed integrazioni del progetto in base alle esigenze della persona fragile;
- Condizioni e procedure di attivazione.

Ferdinando Perugini, Giudice Tutelare GOT del Tribunale di Belluno
Maurizio Bonotto, Avvocato del Foro di Treviso, Ads volontario